LEGGETT IMMOBILIER INTERNATIONAL

www.leggett-immo.com

Ref: A37037CHS84

Prix: 275 000 EUR
honoraires charge vendeur

APPARTEMENT 2 CHAMBRES ASCENSSEUR CAVE

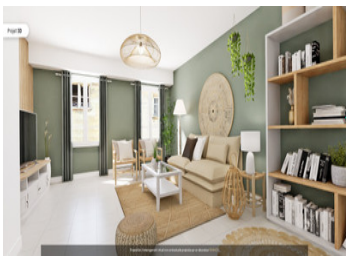

INFORMATION

Ville:	Avignon
Département:	Vaucluse
Ch:	2
SdB:	1
Surface:	68 m2
Terrain:	0 m2

RÉSUMÉ

Idéalement situé entre entre la balance et Crillon, appartement de 68 m² avec ascenseur et cave au troisième étage d'une copropriété bien tenue, comprenant une lumineuse pièce de vie, une cuisine équipée, 2 chambres avec rangement et salle de bain avec douche à l'italienne . possibilité d'acquérir un garage dans la copropriété.

DPE

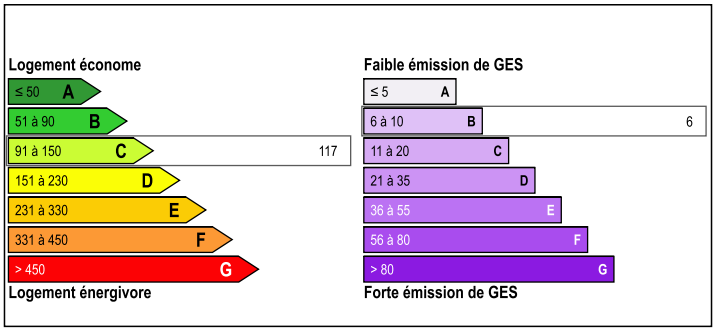

NB. Les prix cités font référence à des transactions en euros. Les fluctuations des taux de change ne sont pas de la responsabilité de l'agence ou de ceux qui la représentent. L'agence et ses représentants ne sont pas autorisés à faire ou donner des garanties relatives à la propriété. Ces indications ne font pas partie d'une offre ou d'un contrat et ne doivent pas être considérées comme des déclarations ou des représentations de faits, mais comme une représentation générale de la propriété. Toutes les superficies, les mesures ou les distances sont approximatives. Les textes, photographies et plans sont seulement donnés à titre indicatif et ne sont pas nécessairement complets. Leggett n'a pas testé tous les services, équipements ou installations et ne peut donc pas en garantir les spécificités.

Les informations pour les achats hors-plan sont donnés à titre indicatif seulement. La finition de la propriété peut varier. Les acheteurs sont invités à engager un spécialiste pour vérifier les plans et les spécifications énoncées dans leur contrat d'achat avec le promoteur.

FR: 08 00 900 324 ou 0033 (0)553 566 254 FAX: 0033 (0)553 566 257
Leggett Immobilier 42 Route de Ribérac 24340 La Rochebeaucourt France Tel: 08 00 900 324 Email: contact@leggett.fr

DESCRIPTION

Taxe foncière 1400 €
Charges de copropriété

Copropriété de 12 lots
Charges annuelles prévisionnelles : 1360€

Les informations sur les risques auxquels ce bien est exposé sont disponibles sur le site Géorisques : https://www.georisques.gouv.fr

TAXES LOCALES

Taxe foncière:	**1400 EUR**
Taxe habitation:	**EUR**

NOTES